

# GERDÂNİYE KÖÇEKÇELER

Aksak

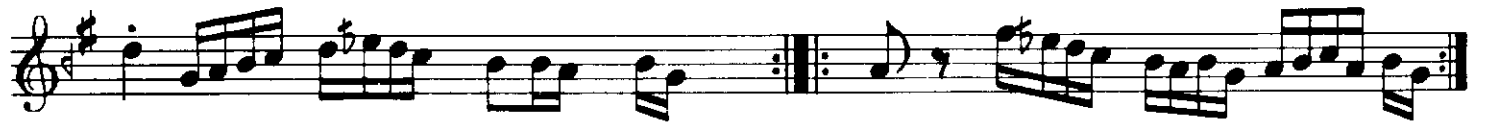

ARANAĞME

İlk ba har o

lun ca le

y li

m şen o

lur dağ

lar

he

y

SAZ

A çı

lır lã

le si a

ma

n Gü

zel hi

sa

Köçekçeler (2. Sayfa)

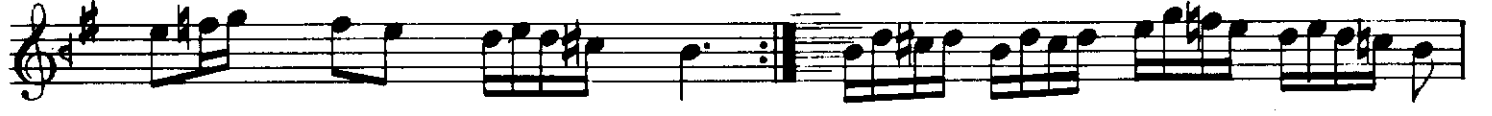

E t ra fı n da dağ lar ba ğ la r pek rü şen o

lu r a ma n Sa lı n ır di l be ri a

h Gü zel hi sa r ın SAZ

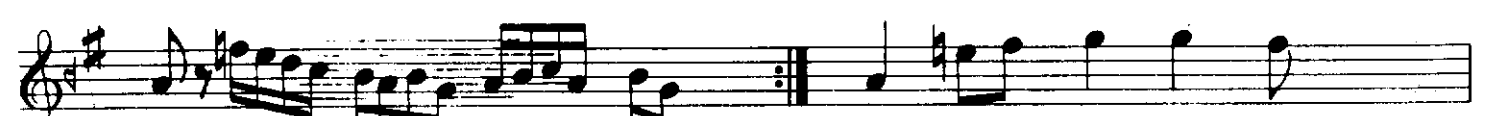

Ki mi nin e

### Köçekçeler (3. Sayfa)

lin de ka            le            m    ya            zi    ya    zar            la

SAZ

SAZ

 $r$ 

*Ki mi nin e*

lin de sü n qe r ya zı bo za r

1a

SAZ

Kol ko la ve r

*miş*   *lor*   *a*   *ma*   *n*   *yar*   *yos*   *ma*   *qe*   *zer*   *le*   *r*   *a*   *ma*

Köçekçeler (4. Sayfa)

n Sa lı nır di l be ri a h Gü zel hi sa

rı n SAZ

Naz lı naz lı

se ki p gi der a h Naz lı naz lı se ki p gi der a

h o gü zel ce y lâ n cey lâ n o ş i rin ce y

lâ n cey lâ n Dö nü p dö nü p ba kı p gi der a

h o gü zel ce y lâ n o ş i rin ce y

## Köçekçeler (5. Sayfa)

SAZ

Dağ lar ba na dağ la r  
Kal mı şı m gu r bet e l

ba na va y ba h çe sa na  
le r de va y ki m se m yo k du r

bağ la r ba na he y he y  
ağ la r ba na he y he y

SAZ

Al dan ma z a v lan ma z

Köçekçeler (6. Sayfa)

Nim Sofyan

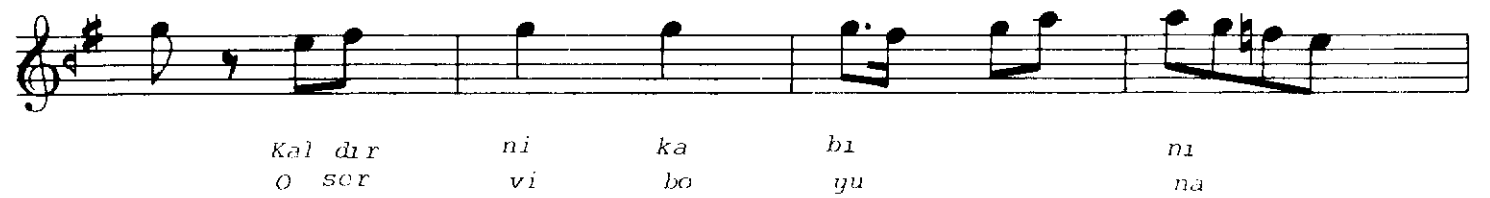
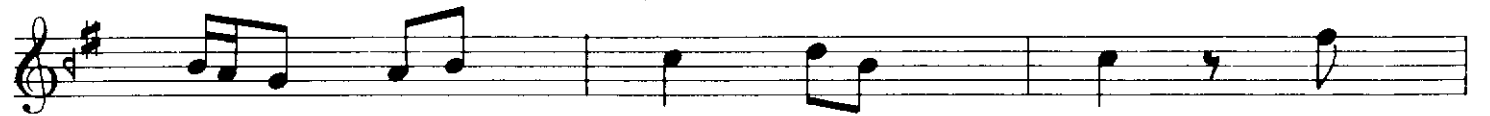
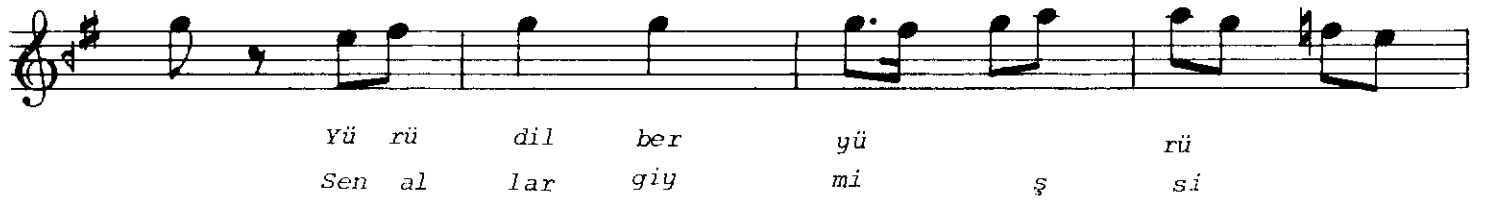

Köçekçeler (7. Sayfa)

yü zün gö rü n sü n a ma n  
di ba lar ge re k a ma n

SAZ

Ev vel be nim i di  
Al da tır gez di ri

n şim di ki min si n yar a man  
r ya lan cı fe le k yar a man

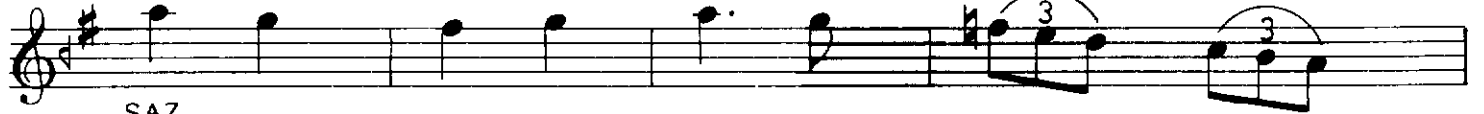

SAZ

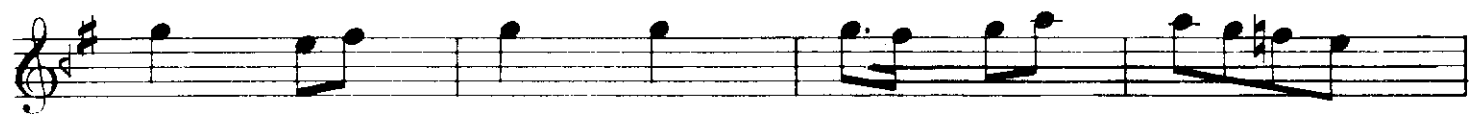

A ki bet bu ha le

Köçekçeler (8. Sayfa)

E lem

Köçekçeler (9. Sayfa)

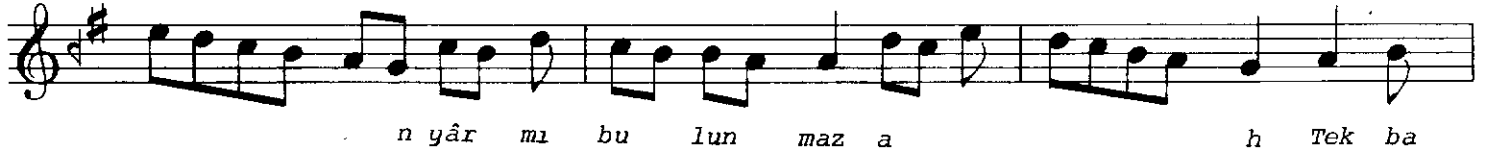

Sofyan

Köçekçeler (10. Sayfa)

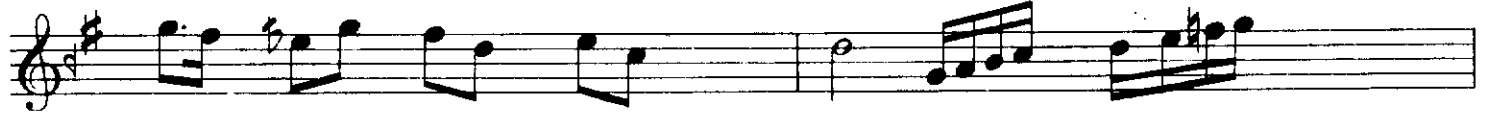

Tav la da bes ler le

r bi r

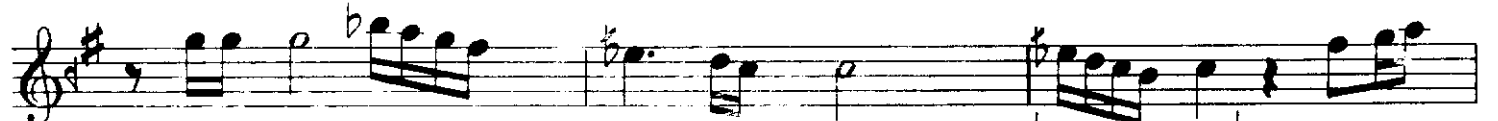

sa ı do ru

SAZ

Al nı ma

ya zıl mı

ş

Mev lâ nın

yo

lu

SAZ

A da na i in

de

ş a

h

Mu rad su

yu

Köçekçeler (11. Sayfa)

SAZ Su lar da ar zu e de r

Bey oğ lu de yu SAZ

Bey oğ lu Bey oğ lu

ser a s la n so yu SAZ

1. 2.

Köçekçeler (12. Sayfa)

A da na i çin de

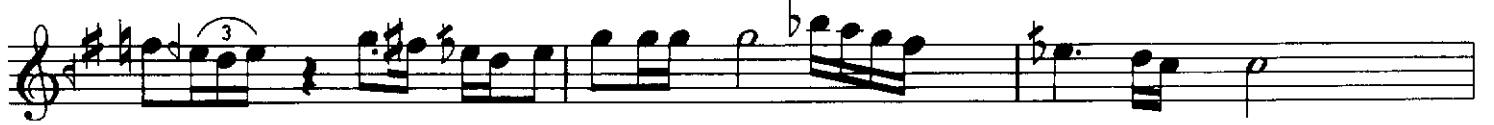

ya l çin ka ya la

r

Evvelatlı gi de

r

son ra ya ya

Devr-i Turan

lar

ARANAĞME

Köçekçeler (13. Sayfa)

Sofyan

İştegeldi bey le

r le a ğa la

r

Köçekçeler (14. Sayfa)

## Köçekçeler (15. Sayfa)

[illegible]

hay di mo ri gü mü ş ger da nı

Nim Sofyan

ARANAĞME

Köçekçeler (16. Sayfa)

Sofyan

Bey oğ lu

Bey oğ lu

sera s la n so

Devr-i Hindî

ARANAĞME  
yu

Son. 11456

Yi ne de kay

na dı

o

ş tu

dağ la rın ta

şı a ba ba m

dağ la rın ta

şı he

y

SAZ

A kittım gö züm den a ba bam kan i le

ya

şı

A kit tim gö

züm den

a ba bam

Köçekçeler (17. Sayfa)

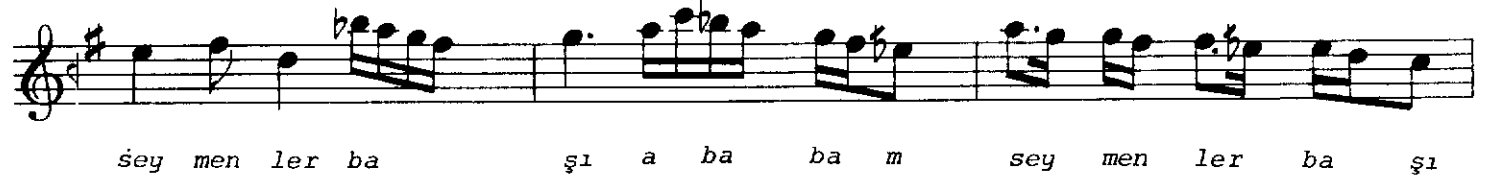

Köçekçeler (18. Sayfa)

Bi ze mes ken ol du a ba bam U rum e l le

ri Ar pa lık tır bi ze a ba bam

ser vi kö y le ri

vay ARANAĞME

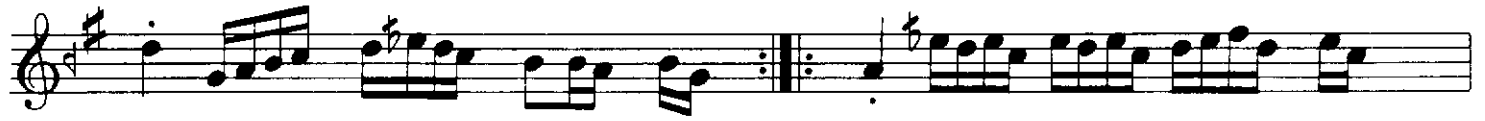

## GERDÂNIYE KÖÇEKÇELER

İlkbahar olunca şen olur dağlar  
Açılır lâlesi Güzelhisar'ın  
Etrafında dağlar-bağlar pek rûşen olur  
Salınır dilberi Güzelhisar'ın

Kiminin elinde kalem yazı yazarlar  
Kiminin elinde sünger yazı bozarlar  
Kolkola vermişler yosma gezerler  
Salınır dilberi Güzelhisar'ın

Nazlı nazlı sekip gider o güzel ceylân  
Dönüp dönüp bakıp gider o güzel ceylân  
Dağlar bana bahçe sana bağlar bana  
Kalmışım gurbet ellerde kimsem yoktur ağlar bana  
Avlanmaz aldanmaz serkeş olmuş ava gelmez  
O güzel ceylân o şirin ceylân

Yürü dilber yürü saçın sürünsün  
Kaldır nikâbını yüzün görünsün  
Evvel benim idin şimdi kiminsin  
Âkibet bu hâle düşürdün beni

Sen allar giymişsin olmuşsun melek  
O servi boyuna dibâlar gerek  
Aldatır gezdirir yalancı felek  
Âkibet bu hâle düşürdün beni

Elem çekme gönül böyle kalınmaz  
Tek başın sağ olsun yar mı bulunmaz  
Kul oldum kapında kadrim bilinmez  
İşte gidiyorum şurda nem kaldı  
Karşiki dağlarda birtânem kaldı

Tavlada beslerler bir saçı doru  
Alnıma yazılmış Mevlânın yolu  
Adana içinde Şah Murâd suyu  
Sular da arzu eder Beyoğlu deyu  
Beyoğlu Beyoğlu ser aslan soyu

Adana içinde yalçın kayalar  
Evvel atlı gider sonra yayalar  
İşte geldi beyler ile ağalar  
Onlar da arzu eder Beyoğlu deyu

Tuna'da çırpır bezini  
Kim sevmez Bulgar kızını  
Öpeydim elâ gözünü  
Kim sevmez gümüş gerdanı

Yine de kaydadı çoştı dağların taşı  
Akıttım gözümünden kan ile yaşı  
Alınca şîşhâneği seymenler başı  
Bize mesken oldu Urumelleri  
Arpalıktır bize servi köyleri